Купить квартиру за 5 900 000 рублей на ул 4 Пятилетка, 67

Челябинская область, Копейский городской округ, Копейск, ул 4 Пятилетка, 67

5 900 000 Р
86 765Р за м^2

68.00 м^2	37.10 м^2	7.00 м^2	3 из 5
Общая	Жилая	Кухня	Этаж

Продам уютную квартиру, в тихом районе города, в шаговой доступности 44 школа, 2 детских сада, аптеки, магазины Пятёрочка, Магнит. В квартире имеется кладовая, 6-метровая лоджия, все комнаты раздельные. Соседи хорошие, что немаловажно. Квартира в ипотеке, остаток небольшой, если заинтересует, то мы сразу гасим остаток. Кондиционер остаётся.

0 с 01.06.2025, обновлен 01.06.2025

Продавец: Собственник

Телефон: +79124705527

Характеристики

Количество комнат	3	Тип дома	монолитный
Этаж	3	Этажей всего	5
Площадь жилая	37.10 кв. м	Площадь кухни	7.00 кв. м
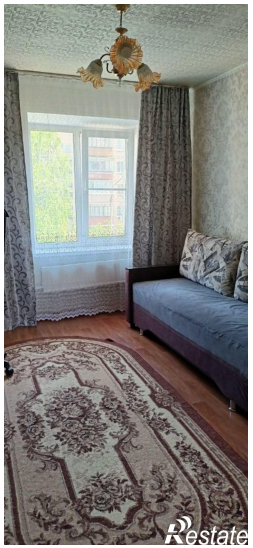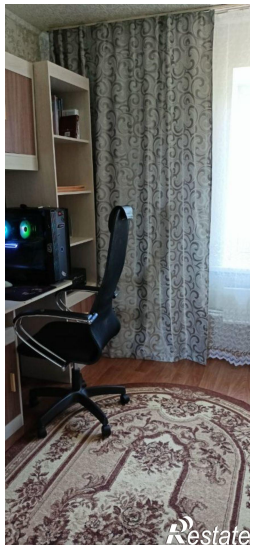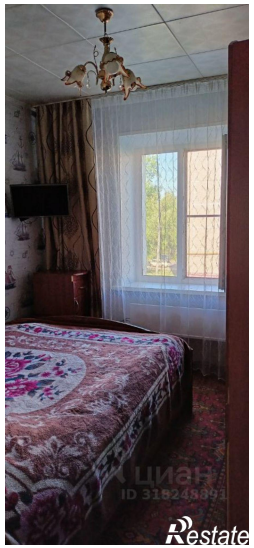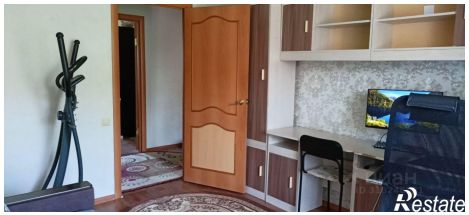
https://kopeysk.restate.ru/obj/prodazha-tryohkomnatnoy-kvartiri-ul-4-pyatiletka-67-18232005459/