Купить квартиру за 2 620 000 рублей на мкр Премьера, 25

Челябинская область, Копейский городской округ, Копейск, мкр Премьера, 25

2 620 000 Р
72 778Р за м^2

36.00 м^2	17.00 м^2	3 из 3
Общая	Кухня	Этаж

Просторная однокомнатная квартира в тихом районе. Один собственник. Соседи тихие. Цена договорная. Торг. Продаю. тк нужна квартира на 1м этаже в этом же районе.

0 с 02.06.2025, обновлен 02.06.2025

Продавец: ТАТЬЯНА

Телефон: +79058376094

Характеристики
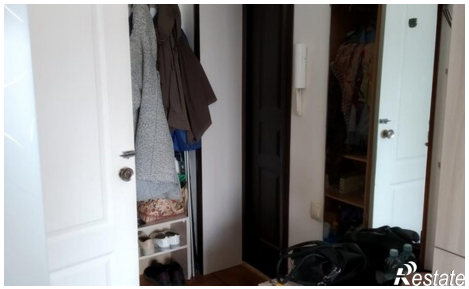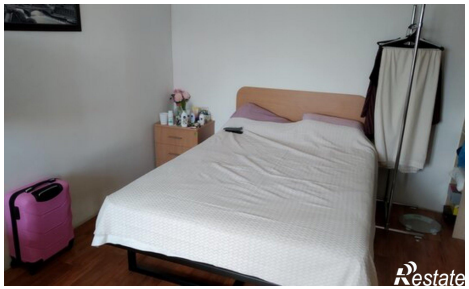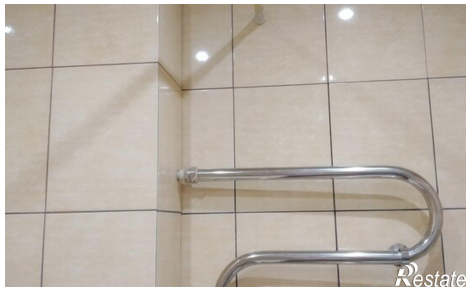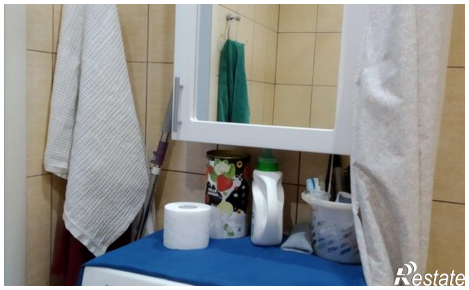
Количество комнат	1	Этаж	3
Этажей всего	3	Площадь кухни	17.00 кв. м