Купить квартиру за 2 400 000 рублей на мкр Премьера, 15

Челябинская область, Копейский городской округ, Копейск, мкр Премьера, 15

2 400 000 Р
70 588Р за м^2

34.00 м^2	18.30 м^2	9.00 м^2	1 из 3
Общая	Жилая	Кухня	Этаж

!!!Внимание!!! Цена+Качество!!! Полноценная 1 км., квартира в мкр. Премьера, площадью 34.1м2. Мкр.Премьера - представляет из себя клубный посёлок, расположенный в Копейском городском округе, Октябрьском посёлке, сочетающий преимущества загородного дома и городской квартиры. Качественные трехэтажные кирпичные дома, практически в едином стиле, создают уютную комфортную среду в которой хочется проживать и наслаждаться жизнью. Рядом детский сад, продуктовый гипермаркет Магнит, К&Б, пункты выдачи интернет-магазинов WB и Озон, сразу у дома остановка общественного транспорта. Квартира с балконом, расположена на 1этаже. Удобная планировка: свободная прихожая; просторная кухня 9м2 ;большая спальня 18.3 м2 ; совмещённый санузел. Во всей квартире на полу - ламинат, наверху-матовые натяжные потолки, стены оклеены современными виниловыми обоями, красивые межкомнатные двери. Новая электропроводка. Ванная комната оборудована качественной сантехникой, пол и стены до потолка оригинальная керамическая плитка. Входная дверь с усиленной шумо и теплоизоляцией. В квартире остаётся кухонный гарнитур, электроплита, стиральная машина, оборудованная функциональная гардеробная во всю стену. Квартира без долгов и обременений, никто не прописан, чистая продажа. ЗВОНИТЕ!!! Уважаемые покупатели, если вы хотите ...

0 с 03.06.2025, обновлен 03.06.2025

Продавец: Собственник

Телефон: +79193310092

Характеристики
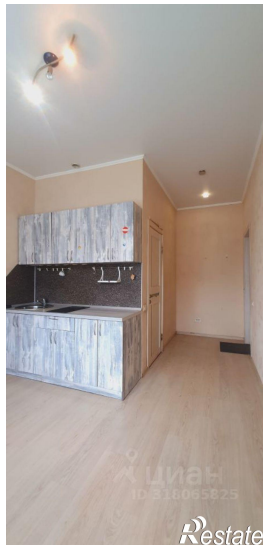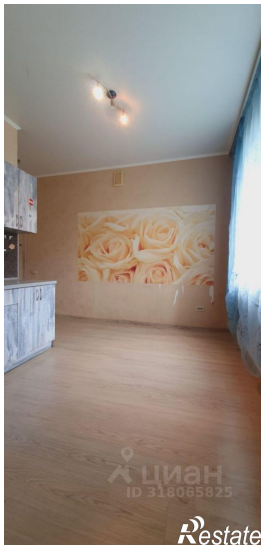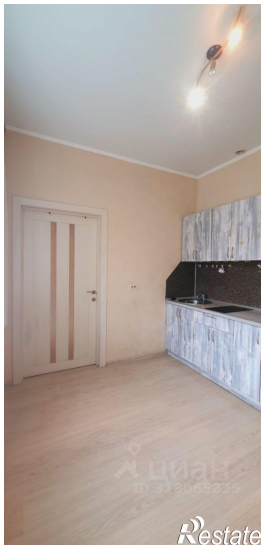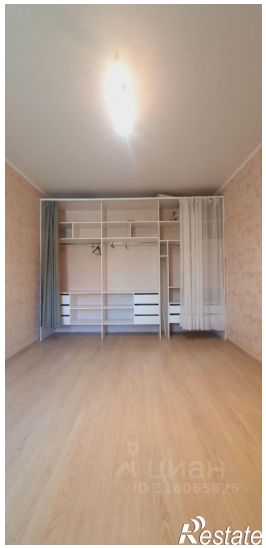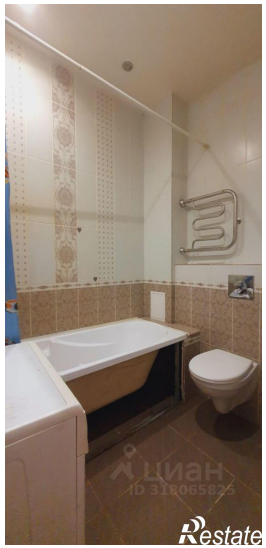
Количество комнат	1	Тип дома	кирпичный
Этаж	1	Этажей всего	3
Площадь жилая	18.30 кв. м	Площадь кухни	9.00 кв. м