Купить квартиру за 2 200 000 рублей на улица Терешковой, 3

Челябинская область, Копейск, улица Терешковой, 3

2 200 000 Р
51 163Р за м^2

43.00 м^2	6.00 м^2	2 из 5
Общая	Кухня	Этаж

Продается уютная 2-комнатная квартира с раздельными комнатами в городе Копейск, п. Железнодорожный. 2-м этаж 5-этажного панельного дома, построенного в 1986 году. Просторная кухня площадью 6 кв. м станет отличным местом для семейных ужинов. Квартира ждет новых владельцев, которые смогут воплотить свои дизайнерские идеи, так как ремонт в ней еще не проведен. Планировка удобная, с отдельным санузлом, что добавляет комфорта в повседневной жизни. Из окон открывается вид на тихий двор, а балкон станет отличным местом для утреннего кофе или вечернего отдыха. Дом находится в хорошем состоянии, подъезд чистый и ухоженный. В шаговой доступности расположены школы и детские сады, что особенно удобно для семей с детьми. Рядом также есть магазины, где можно купить все необходимое для комфортной жизни. Продажа квартиры осуществляется без обременений, возможна ипотека. Все документы готовы к сделке, что ускоряет процесс покупки и делает его максимально комфортным для вас. Приглашаем вас на просмотр, чтобы увидеть все преимущества этой квартиры своими глазами. Звоните и записывайтесь на удобное для вас время. Мы будем рады ответить на все ваши вопросы и помочь с выбором этого замечательного жилья.

2 с 07.06.2025, обновлен 07.06.2025

Продавец: Собственник

Телефон: +79123082145

Характеристики

Количество комнат	2	Тип дома	панельный
Этаж	2	Этажей всего	5
Площадь кухни	6.00 кв. м		

https://kopeysk.restate.ru/obj/prodazha-dvuhkomnatnoy-kvartiri-ulica-tereshkovoy-3-18232055451/

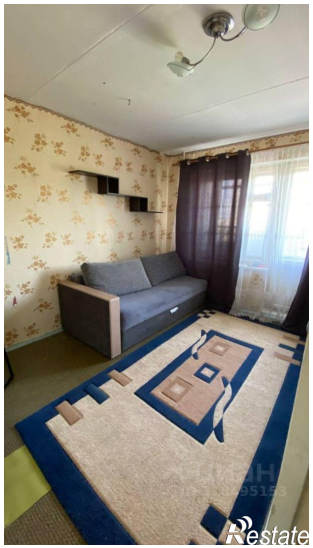
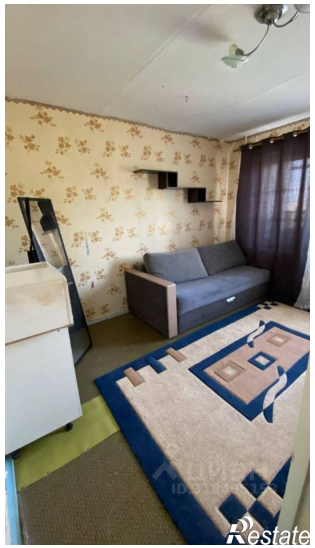

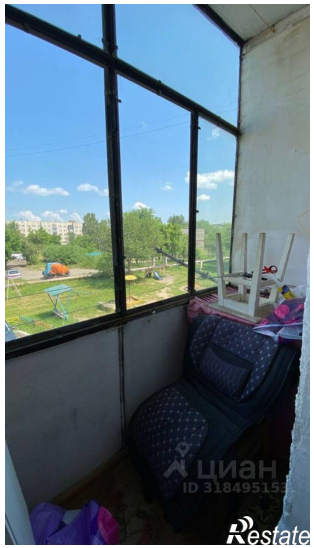
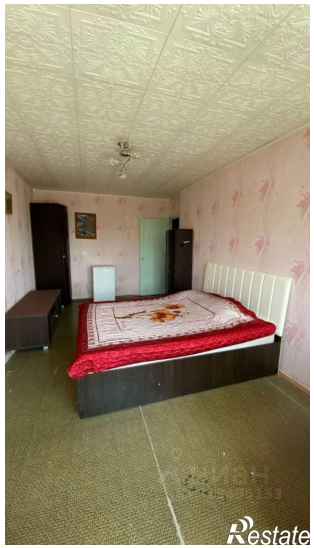

Restate