Купить квартиру за 2 500 000 рублей на мкр Премьера, 15

Челябинская область, Копейский городской округ, Копейск, мкр Премьера, 15

2 500 000 Р
69 444Р за м^2

36.00 м^2	5.00 м^2	3 из 3
Общая	Кухня	Этаж

Продам уютную квартиру в клубном поселке «Премьера», который находится в 21 км от города Челябинск с развитой инфраструктурой. Без долгов и обременений. Быстрый выход на сделку. Ипотека любого банка. В посёлке имеются все необходимые центральные коммуникации, отопление: в домах установлены автономные котельные. Поселок хорошо вписан в природное окружение. Благоустройство прилегающей территории включает в себя организацию детских площадок, зон отдыха и озеленение. Предусмотрены гостевые автомобильные стоянки и автомоечные комплексы. В шаговой доступности находятся школы, детские сады, поликлиники, банки, фитнес-центр, салоны красоты и магазины, общественный транспорт в любую точку города. Никто не прописан.

0 с 07.06.2025, обновлен 07.06.2025

Продавец: Елена

Телефон: +79058379110

Характеристики
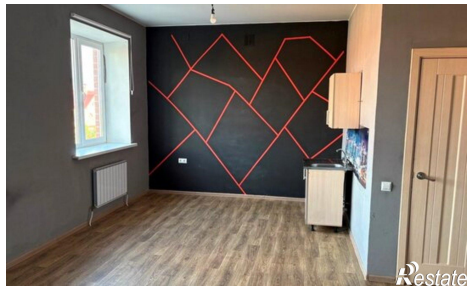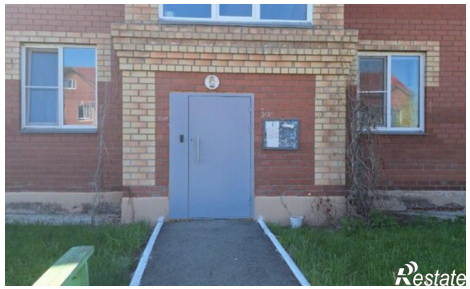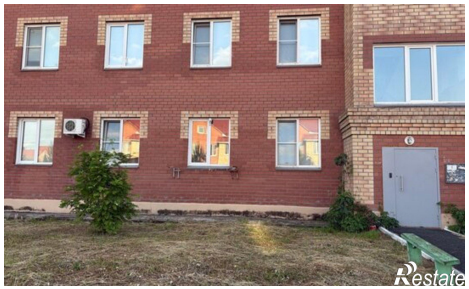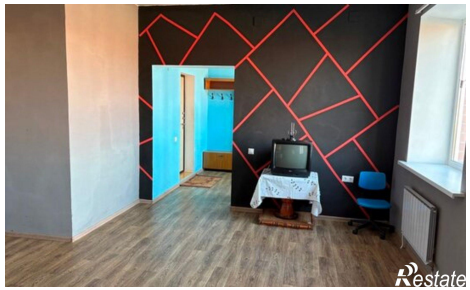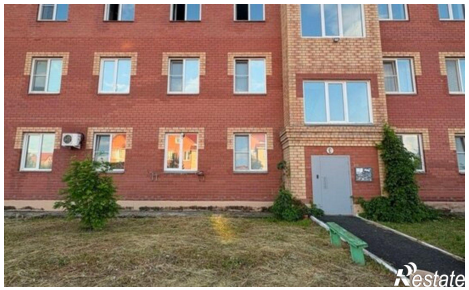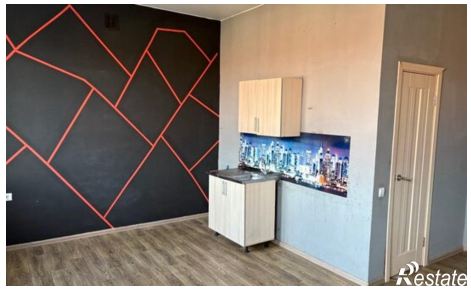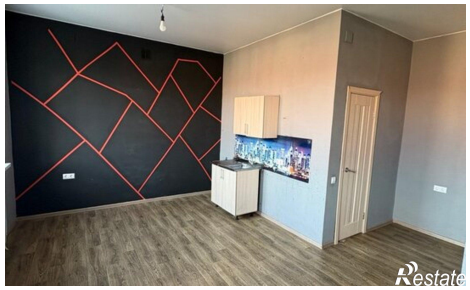
Количество комнат	1	Этаж	3
Этажей всего	3	Площадь кухни	5.00 кв. м