Купить квартиру за 7 300 000 рублей на Коммунистический пр-кт, 1Б

Челябинская область, Копейский городской округ, Копейск, Коммунистический пр-кт, 1Б

7 300 000 Р
85 882Р за м^2

85.00 м^2	15.00 м^2	3 из 10
Общая	Кухня	Этаж

Продаем теплую большую 3-комнатную квартиру одной из лучших планировок 97 серии домов! Дом расположен в Копейске рядом со школой № 7, школой искусств, городской стоматологией. Внутри квартала, НЕ вдоль дороги! Окна выходят прямо во двор школы. Все комнаты РАЗДЕЛЬНЫЕ, БОЛЬШАЯ КУХНЯ (14 кв.м), ДВА САНУЗЛА, застекленная лоджия. Сделан отличный современный ремонт: натяжные потолки, ванная и туалет в кафеле, современная входная дверь, пол на лоджии деревянный. Кухонный гарнитур со встроенной импортной техникой. Комнаты светлые с евро окнами на юг и север. Продаем квартиру ВМЕСТЕ с мебелью и техникой, которую Вы видите на фотографиях. Если Вам какая то мебель не нужна, то собственник забирает ее. Предусмотрен ТОРГ при осмотре! В подъезде сделан свежий ремонт. В квартире проживает семья собственника, прописаны 3 человека. Маткапитал и ипотека не использовались. Освободим квартиру за неделю - переезжают в свой построенный дом. Ничего подбирать нам не нужно. ДОКУМЕНТЫ: Квартира находится в собственности с 2007 года по договору купли-продажи от застройщика, то есть мы первые собственники. Один взрослый собственник. Нотариальное согласие от супруга не требуется. Задолженность по коммунальным платежам отсутствует. Квартира подходит под такие виды расчетов, как: наличные, материнский капитал ...

0 с 01.07.2025, обновлен 01.07.2025

Продавец: Центр недвижимости Шлейгель

Телефон: +79128912169

Характеристики

Количество комнат	3	Этаж	3
Этажей всего	10	Площадь кухни	15.00 кв. м
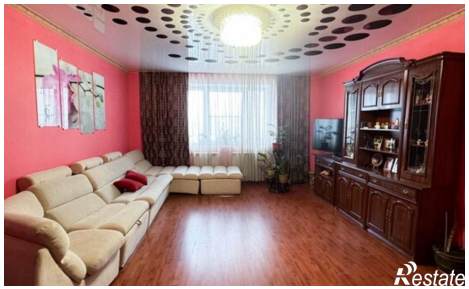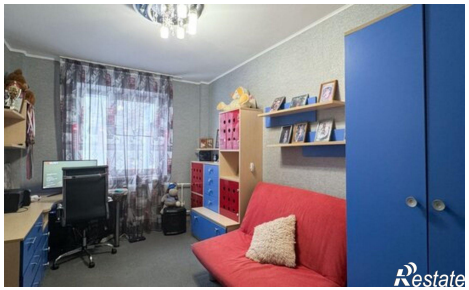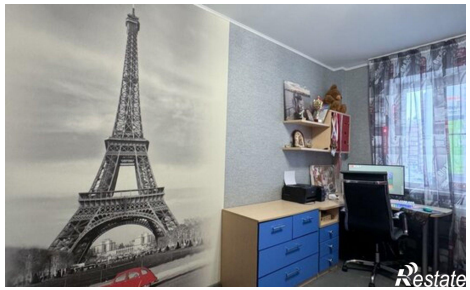
https://kopeysk.restate.ru/obj/prodazha-tryohkomnatnoy-kvartiri-kommunisticheskiy-pr-kt-1b-18232147958/