Купить квартиру за 3 080 000 рублей на ул Бажова, 8

Челябинская область, Копейский городской округ, Копейск, ул Бажова, 8

3 080 000 Р
90 588Р за м^2

34.00 м^2	23.00 м^2	6.00 м^2	2 из 2
Общая	Жилая	Кухня	Этаж

Арт. 105775034 Продается уютная, светлая квартира, планировкой студия + комната. Дом 2019 года постройки. Квартира в хорошем состоянии, заезжай и живи. В квартире остается кухонный гарнитур. Инфраструктура: -ДК БАЖОВА, парк и сквер, детская площадка и спорт площадка, музыкальная школа -Больница, сетевые магазины, аптеки -Остановка общественного транспорта. Два взрослых собственника.

0 с 03.07.2025, обновлен 03.07.2025

Продавец: Собственник

Телефон: +79292742431

Характеристики
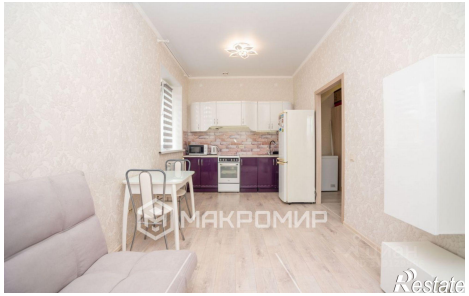
Количество комнат	1	Тип дома	кирпичный
Этаж	2	Этажей всего	2
Площадь жилая	23.00 кв. м	Площадь комнат	9.00 кв. м
Площадь кухни	6.00 кв. м