Сдать квартиру за 30 800 рублей на пер Свободы, 4А

Челябинская область, Копейский городской округ, Копейск, пер Свободы, 4А

30 800 Р в месяц

43.00 м^2	26.00 м^2	5.00 м^2	1 из 5
Общая	Жилая	Кухня	Этаж

Лот 62413 ВЫГОДА - Платите арендный платеж картой любого Банка, кредитной/дебетовой и получайте бонусы в соответствии с условиями Банка - Без комиссии УСЛОВИЯ - Минимальный срок аренды 6 мес. - Можно с детьми - Без животных - Залог 15000 - Коммунальные платежи (включены в стоимость) - Счетчики (оплачиваются отдельно) УДОБСТВО - Функциональная квартира с евроремонтом, полностью меблированная - Техника: холодильник, стиральная машина, телевизор, плита, микроволновая печь - Количество смежных санузлов: 1 БЕЗОПАСНОСТЬ - Проверенный собственник - и имущество застрахованы - Заключение электронного договора - Обеспечим полное сопровождение на всех этапах аренды ИНФРАСТРУКТУРА - В шаговой доступности: - Остановки общественного транспорта - Школа, детский сад, поликлиника, детские площадки, спортивные площадки, места для отдыха, супермаркет, рестораны

11 с 03.07.2025, обновлен 03.07.2025

Продавец: Собственник

Телефон: +79859183117

Характеристики

Количество комнат	2	Тип дома	кирпичный
Этаж	1	Этажей всего	5
Площадь жилая	26.00 кв. м	Площадь кухни	5.00 кв. м

https://kopeysk.restate.ru/obj/arenda-dvuhkomnatnoy-kvartiri-per-svobody-4a-18232207375/

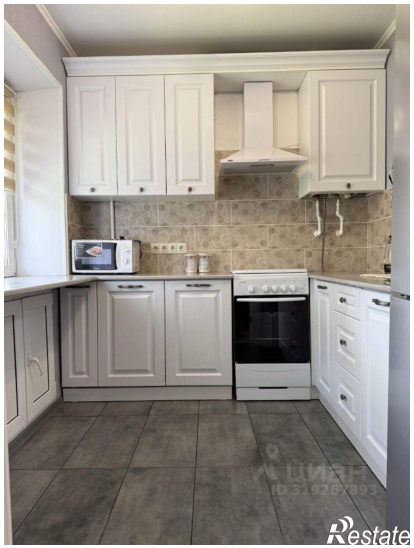
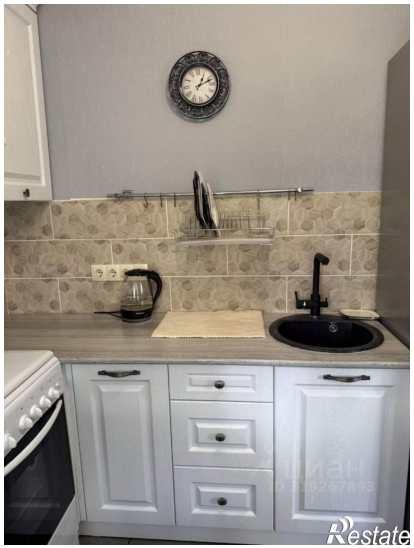

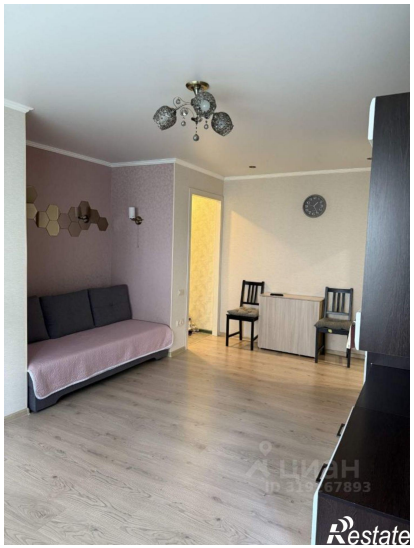
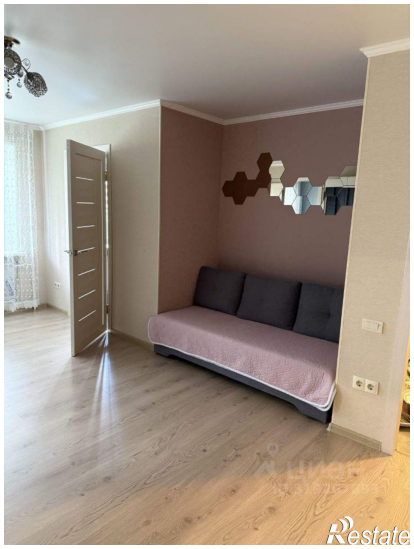
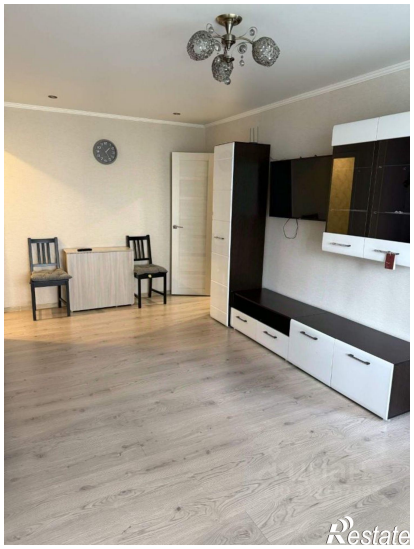
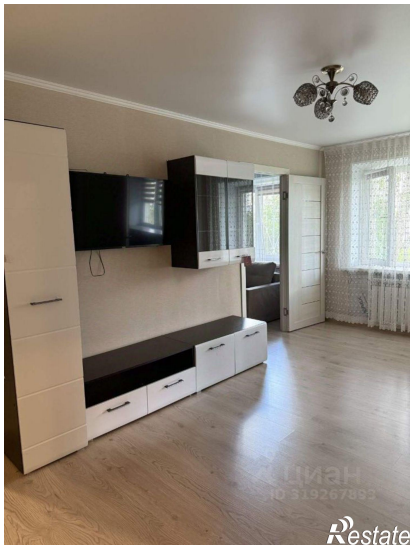

Restate

Restate