Купить квартиру за 3 100 000 рублей на ул Короленко, 6А

Челябинская область, Копейский городской округ, Копейск, ул Короленко, 6А

3 100 000 Р
57 407Р за м^2

54.00 м^2	12.00 м^2	1 из 11
Общая	Кухня	Этаж

Продам двухкомнатную квартиру улучшенной планировки. Комнаты раздельные, на разные стороны! Кухня 12 метров!!! Санузел раздельный! 1взрослый собственник. Помогу оформить Ипотеку или воспользоваться маткапиталом!

2 с 04.07.2025, обновлен 04.07.2025

Продавец: Собственник

Телефон: +79124706420

Характеристики

Количество комнат	2	Тип дома	монолитный
Этаж	1	Этажей всего	11
Площадь кухни	12.00 кв. м		
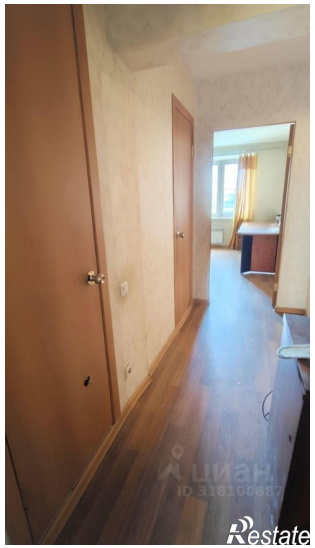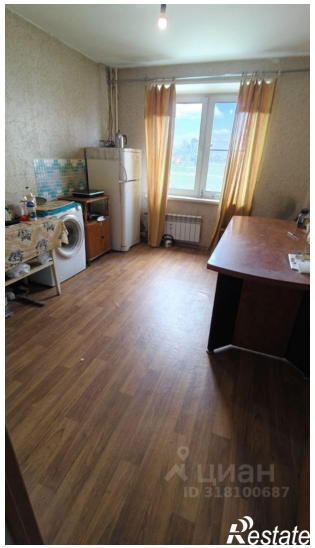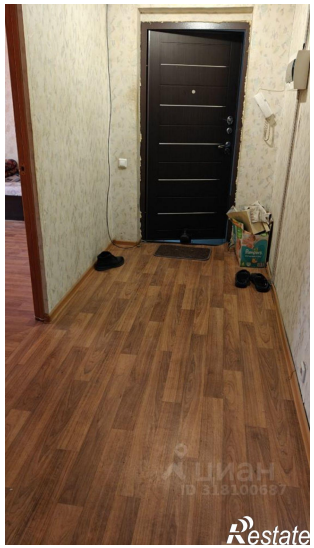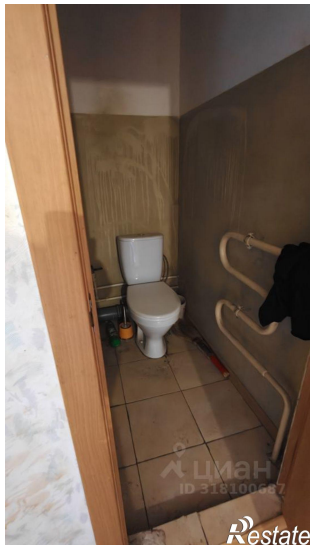
https://kopeysk.restate.ru/obj/prodazha-dvuhkomnatnoy-kvartiri-ul-korolenko-6a-18232228445/