Купить квартиру за 3 800 000 рублей на ул Короленко, 12А

Челябинская область, Копейский городской округ, Копейск, ул Короленко, 12А

3 800 000 Р
79 167Р за м^2

48.00 м^2	19.00 м^2	1 из 10
Общая	Кухня	Этаж

КВАРТИРА ПОДХОДИТ ПОД СЕМЕЙНУЮ ИПОТЕКУ 6% Спешите купить. Однокомнатную квартиру с роскошной квадратурой. А два балкона и просторная кухня вас приятно удивят. Спешите позвонить нам , и будете жить в своей уютной квартире, в которой есть удобное место под гардеробную. Интересно? Звоните! г. Копейск, ул. Короленко 12 В, 1/10. Документы в порядке: - Два собственника. - Долгов нет. - Зарегистрированных и проживающих нет - Материнский капитал не использовался. Район улицы Короленко в Копейске - это оазис уюта и экологии. Здесь царит безопасная и благоприятная атмосфера для жизни и отдыха. Образование под рукой: - Средняя школа 16 имени героя Российской Федерации и ДНР О. С. Качуры. - Средняя школа 13. Для малышей: - Детский сад 9 (ул. Короленко, 12Б). - Детский сад 10 (ул. Международная, 76а). На территории жилого комплекса - детские и спортивные площадки, а зимой заливается каток. Для ваших детей здесь настоящее раздолье! В шаговой доступности - сетевые магазины, аптеки и остановки общественного транспорта. До центра города - всего 7 минут на машине! По отзывам жителей, район отличается благоустроенными дворами и дружелюбными соседями. Не упустите шанс приобрести эту замечательную квартиру и начать новую главу вашей жизни в уютном и безопасном районе! Звоните прямо ...

0 с 07.07.2025, обновлен 07.07.2025

Продавец: Собственник

Телефон: +79823008699

Характеристики

Количество комнат	1	Тип дома	панельный
Этаж	1	Этажей всего	10
Площадь кухни	19.00 кв. м		
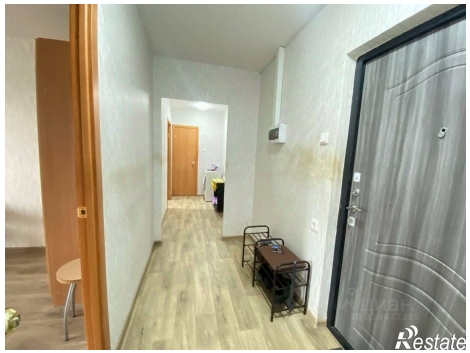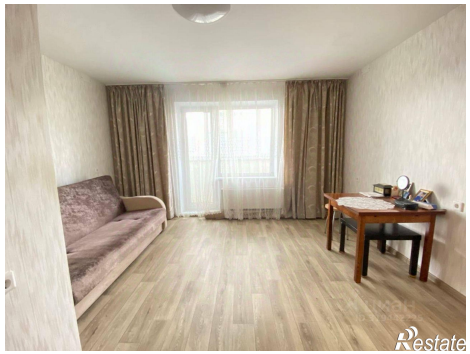
https://kopeysk.restate.ru/obj/prodazha-odnokomnatnoy-kvartiri-ul-korolenko-12a-18232248656/