Купить квартиру за 3 800 000 рублей на Комсомольская улица, 16

Челябинская область, Копейск, Комсомольская улица, 16

3 800 000 Р
43 678Р за м^2

87.00 м^2	10.00 м^2	1 из 2
Общая	Кухня	Этаж

Продам просторную 3-комнатную квартиру в теплом кирпичном доме. Дом удобно расположен, в шаговой доступности есть все для комфортного проживания: школа, детские сады, поликлиника, остановка общественного транспорта, супермаркеты, рынок, музыкальная школа. Дом строили качественно и надолго, с хорошей шумоизоляцией. В доме всего 2 эатаж, 2 подъезда и 12 квартир. Доброжелательные и внимательные соседи. Напротив дома - хозяйственные постройки для размещения велосипеда, колес и других полезных вещей. Достаточно места для парковки автомобиля. Квартира обладает функциональной планировкой: просторная гостиная (20,5 квм) и кухня (10 квм), две раздельные комнаты (22 и 14 квм) на разные стороны, коридор с вместительным шкафом. Санузел совмещённый, что является удобным решением для современного жилья. Имеется даже подпол для хранения домашних заготовок. Квартира может похвастаться качественным евроремонтом, который подчёркивает её привлекательность и создаёт уютную атмосферу. Разноуровневые потолки и подсветка, обои под покраску, ламинат и линолеум. Квартира в собственности больше 20 лет. Долгов и ограничений не имеется. Это отличное предложение для тех, кто ценит комфорт, качество жилья и удобства городской инфраструктуры. Приглашаем вас ознакомиться с этой прекрасной квартирой, которая ...

0 с 09.07.2025, обновлен 09.07.2025

Продавец: Марина

Телефон: +79128007236

Характеристики

Количество комнат	3	Этаж	1
Этажей всего	2	Площадь кухни	10.00 кв. м
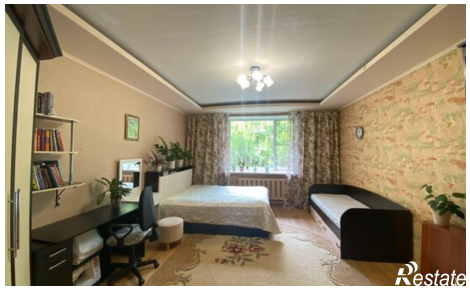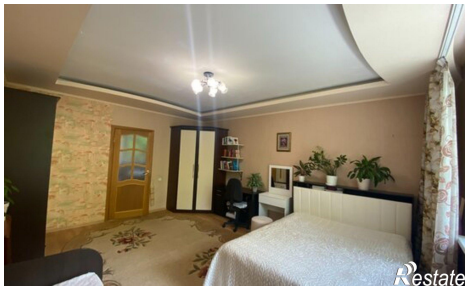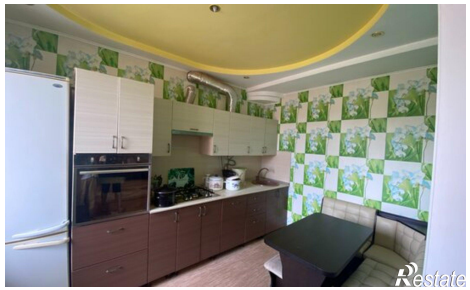
https://kopeysk.restate.ru/obj/prodazha-tryohkomnatnoy-kvartiri-komsomolskaya-ulica-16-18232266232/